

LE CENTRE SOCIOCULTUREL AEL
AGIR ENSEMBLE LOCALEMENT VOUS ACCOMPAGNE



NEWSLETTER 72
AVRIL 2026

ASSEMBLÉE
GÉNÉRALE

mardi
28 avril 2026
•Ayn•

PAGE 2

PROGRAMMES
VACANCES DE PRINTEMPS
enfance
&
jeunesse
PAGES 14 À 18



PROJET
ARTISTIQUE
auprès de
mon arbre
PAGES 29 & 30

BULLE DE
PARENTS

PAGES 20 À 23

Ribambouille

la Grande Fête des Petits
a eu lieu samedi 28 mars,
découvrez aussi l'envers
du décor !

PAGES 8 À 11



SEMAINE
NATIONALE
DE LA
PETITE
ENFANCE
La petite enfance en grand

PAGE 5

RÉCRÉATION JEUX
25 AVRIL À LÉPIN-LE-LAC

La Croisée

Venez partager un moment lors
de nos matinées rencontres

PAGE 4

DIMANCHE
26 AVRIL 2026
SORTIE FAMILLE
PAGE 3



LES RENDEZ-VOUS DE L'AEL
ET DES PARTENAIRES

PAGES 24 À 30



PROGRAMMATION AVRIL

Cinébus

Cinéma Itinérant des Pays de Savoie

PAGE 31

Renseignements au
04 79 28 57 39
ou csaelaccueil@gmail.com

ASSEMBLÉE GÉNÉRALE

m a r d i
28 avril 2026
•Ayn•

Accueil à partir de 18h30
Démarrage à 19h

ORDRE DU JOUR

18 h 30

Accueil et élargement

19 h 00

Assemblée Générale Ordinaire

- Présentation et vote du rapport moral
- Présentation et vote du rapport financier
- Présentation et vote du rapport d'activités
- Elections des membres du Conseil d'Administration

Relais de garde d'enfants

Avec repas pris en charge

Sur inscription

A l'issue, nous nous retrouverons
autour d'un pot convivial

AEL
AGIR
ENSEMBLE
LOCALEMENT
Centre Socioculturel
Lac d'Aiguebelette



SORTIE FAMILLE

DIMANCHE 26 AVRIL 2026
10H À 18H



RDV PARKING RELAIS DES AIGLES
D42 SAINT PAUL SUR YENNE
COVOITURAGE POSSIBLE



parcours perché semé d'énigmes
sur les passerelles du Nid des Aigles

balade sur le sentier du
Molard Noir (facile 1h AR)

repas tiré du sac
goûter inclus au Restaurant des Aigles

Tarifs selon QF
inscriptions à l'AEL jusqu'au 20 avril 2026





La Croisée

PROCHAINES DATES

22 AVRIL - 06 MAI & 20 MAI

09H30 À 12H

GRATUIT SANS INSCRIPTION

**Un moment simple auquel on vient
quand on veut et comme on est.**

Il s'adresse aux personnes seules ou en famille, toutes générations pour se rencontrer, discuter, jouer, partager une petite activité ou juste boire un café.

On verra ensemble l'envie du moment !



REJOIGNEZ-NOUS

DANS LES LOCAUX DE L'AEL

SEMAINE NATIONALE DE LA PETITE ENFANCE

La petite enfance en grand

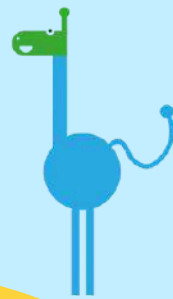

SEMAINE NATIONALE
DE LA PETITE ENFANCE
La petite enfance en grand

Thème 13^{ème} édition

Des

équilibres

14 > 21
mars 2026
Partout en France



VOYAGE

AU PAYS DE LA MOTRICITÉ

1 semaine pour jouer
sur les Équilibres



AU PROGRAMME

cirque et motricité
spectacle kamishibai
avec une conteuse

RECORD DE PARTICIPATION !



177 ENFANTS

84 ADULTES

ET

ZÉRO BOBO !





LA GRANDE LESSIVE[®]

Installation artistique éphémère faite par tous autour de la terre

Retour en images sur La Grande Lessive installée
Jeudi 19 mars dernier sur la Place des Quatre Saisons à Novalaise!
Merci aux participants spontanés, au collège de l'Épine ainsi qu'au
centre de loisirs d'avoir pris part à cet événement international!



LA FÊTE DU COURT MÉTRAGE

À l'occasion de la 10ème édition de la Fête du Court Métrage, 4 séances gratuites et ouvertes à tous étaient programmées mercredi 25 mars à la Salle Pré Saint Jean de Novalaise.

Des ateliers créatifs ont aussi été proposés avant et après les projections en lien avec la thématique de la nature.

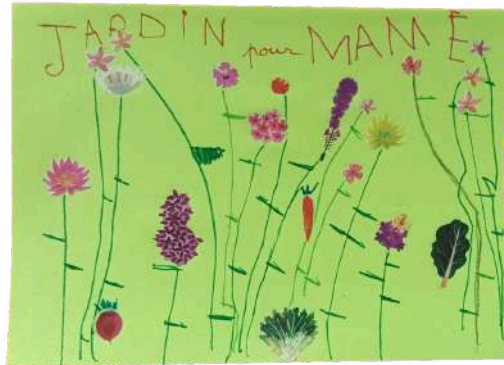



CAUSETTE POUR

Ribambouille



Depuis le mois de Janvier, au Café Causette on s'active pour préparer toute la décoration de Ribambouille !

Entrez dans les coulisses de l'événement !





CAUSETTE POUR

Ribambouille



Equipe de l'AEL



Merci à toutes les mamies de la Causette de s'investir toujours autant dans nos projets à l'AEL !

shutterstock.com 3389794055



*** NOVALAISE ***
samedi 28 mars 2026
Salle Polyvalente 9h - 13h • GRATUIT •

Compagnie AlineArts
Compagnie Communaccord

RIBAMBOUILLE

360

**PARENTS ET ENFANTS
SONT VENUS
CÉLÉBRER RIBAMBOUILLE**



**C'EST EN COLLABORATION
AVEC TOUS LES
PROFESSIONNELS DE LA
PETITE ENFANCE ET LES
PARENTS DE JEUNES
ENFANTS DU TERRITOIRE
QUE RIBAMBOUILLE A
FÊTÉ SA 3ÈME ÉDITION !**

**MERCI À TOUS LES
BÉNÉVOLES DE NOUS AVOIR
PRÊTÉ MAIN FORTE !**



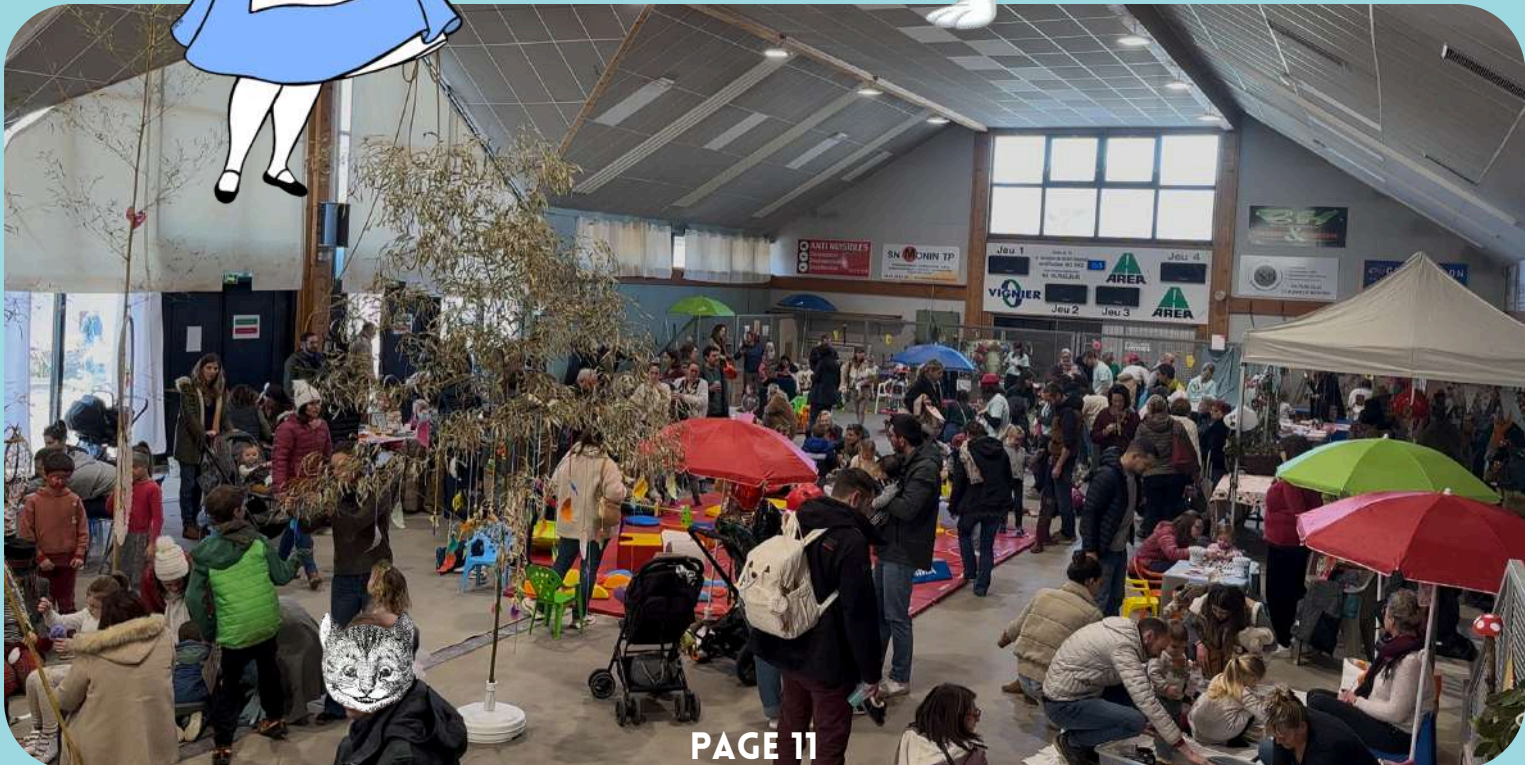



PROJET enfance



CONSENTEMENT

LIBRE
ÉCLAIRÉ SPÉCIFIQUE
EXPLICITE  RÉVERSIBLE

1

Je peux choisir ce que je veux faire et dire, et les autres aussi.

7

Je fais attention à l'ambiance, je peux m'amuser et rigoler sans que personne ne soit dérangé.

6

Je partage mes opinions et idées, et je respecte celles des autres même si elles sont différentes des miennes.

2

Je partage avec les autres et j'accepte de respecter leurs choix.

CHARTRE DU
CONSENTEMENT
de
L'ACCUEIL DE
LOISIRS

5

Je joue sans faire mal, sans insulter, sans voler et sans harceler.

3

Je peux dire "non" et respecter quand quelqu'un dit "non".

4

Je respecte les moments de repos selon la tolérance des autres et les règles de l'espace où nous sommes.

Le projet « QU'ON S'ENTENDE » touche bientôt à sa fin !

Avec les enfants, nous avons pris le temps d'échanger, de réfléchir et surtout de construire une charte du consentement au centre de loisirs. Très investis, ils portent ce projet avec beaucoup de sérieux et de fierté.

Nous entamons maintenant la dernière étape du projet : la création d'une vidéo de sensibilisation. Les décors sont en cours de fabrication et l'excitation monte... nous serons très bientôt prêts à passer au tournage !

Merci aux enfants.

Adeline

ENFANCE

**Accueil
de Loisirs**

PS* - CM2
* 3 ans révolus

Tarification
selon votre
quotient
familial

ACCUEIL
Le matin
7h30 > 9h
Le soir
17h > 18h30

INSCRIPTIONS

mercredis

**CCLA à PARTIR DU 31 MARS 2026
HORS CCLA A PARTIR DU 7 AVRIL
2026**

**JE M'INSCRIS
POUR LES
MERCREDIS DU
22 AVRIL 2026
AU 1 ER JUILLET**



TARIFS

Hors CCLA
> nous
consulter

QUOTIENT FAMILIAL	- de 300	301 à 600	601 à 900	901 à 1200	1201 à 1500	1501 à 1800	+ de 1801	revenus non fournis
1/2 journée sans repas	2€	4,50€	7€	9,50€	12€	14,50€	17€	19,50€
journée sans repas	5,50€	9,50€	13,50€	17,50€	21,50€	25,50€	29,50€	35,50€
1/2 journée avec repas	6,50€	9€	11,50€	14€	16,50€	19€	21,50€	24€
Journée avec repas	10€	14€	18€	22€	26€	30€	34€	40€

PROGRAMME VACANCES PRINTEMPS enfance



Amener tous les jours :
sac à dos, gourde, casquette, crème solaire, affaires de rechanges (habits et chaussures) pour tous les enfants, affaires de sieste selon les enfants (doudou, couverture).

PROGRAMME VACANCES DE PRINTEMPS 2026



SEMAINE 1 : PITCHOUNS

	LUNDI 06/04	MARDI 07/04	MERCREDI 08/04	JEUDI 09/04	VENDREDI 10/04
MATIN	Férié	Les signes du zodiaque ont disparus! Grand jeu	GRAND TOURNOIS MÉDIÉVAL animé par la troupe de Battle Of Colors	Du pain et les jeux du cirque tournois sportif	Nos premiers outils activité manuelle
APRÈS-MIDI		L'estampe japonaise activité manuelle	A vous de jouer ! activités proposées par les enfants	Les perles du savoir activité manuelle	Le banquet des dieux Grand jeu

SEMAINE 1 : LOUSTICS (CP CE1-2)

	LUNDI 06/04	MARDI 07/04	MERCREDI 08/04	JEUDI 09/04	VENDREDI 10/04
MATIN	Férié	Phoenix, Dragon, Ao activité sportive	A vous de jouer ! activités proposées par les enfants	Le chef du colisée activité sportive	DANGER AU VILLAGE grand jeu
APRÈS-MIDI		Mission décoration ! activité manuelle	GRAND TOURNOIS MÉDIÉVAL animé par la troupe de Battle Of Colors	L'oeuvre loufoque ! activité manuelle ou Atelier dessin avec les résidents de l'EHPAD	Les grands jeux scientifiques activité scientifique

Amener tous les jours :
sac à dos, gourde, casquette, crème solaire, affaires de rechanges (habits et chaussures) pour tous les enfants, affaires de sieste selon les enfants (doudou, couverture).

PROGRAMME VACANCES DE PRINTEMPS 2026



SEMAINE 2 : PITCHOUNS

	LUNDI 13/04	MARDI 14/04	MERCREDI 15/04	JEUDI 16/04	VENDREDI 17/05
MATIN	Une histoire qui prend vie activité manuelle	Les tables rondes ateliers / quizz	SORTIE CHAMBERY Sauriez-vous reconnaître ces lieux jeu de piste	GRAND JEU À LA JOURNÉE au verger Les chasseurs de Dragon	Petite Faim, douce Friandise atelier cuisine
APRÈS-MIDI	Une vie au Moyen-Age tournois sportif	A vous de jouer ! activités proposées par les enfants	Edifions notre cité activité manuelle	Grande loterie des pitchouns	

SEMAINE 1 : LOUSTICS (CP CE1 CE2)

	LUNDI 13/04	MARDI 14/04	MERCREDI 15/04	JEUDI 16/04	VENDREDI 17/04
MATIN	Chasse aux œufs dans Novalaise	Les épreuves de la serpe d'or tournois sportif	SORTIE CHAMBERY Sur la trace des éléphants jeu de piste	A vous de jouer ! activités proposées par les enfants	GRAND JEU À LA JOURNÉE
APRÈS-MIDI	Le folklore de Pâques activité manuelle	Cérémonie des druides Jeu au Verger	Concert "Plano Jukebox" dans le cadre du ZYGOMATIC FESTIVAL ATTENTION PETIT JEU 12h30	Le mythe de Pyrène course d'orientation	La quête du Graal

Le centre de loisirs explore le Moyen Age

PROGRAMME CENTRE DE LOISIRS

Vacances de Printemps



MATERNELLES
&
ÉLÉMENTAIRES

INSCRIVEZ-VOUS DÈS MAINTENANT



Jeu des anneaux
de cavalerie

Reconnaissance des blasons

Capturer la bannière
jeu du roi sorcier

Destruction des châteaux



Mercredi 8 avril

jeux médiévaux organisés par battle of color

battleofcolor.com

tarif selon QF



Sauve les bêtes de la forêt

Prouve ta force

Chasse au trésor

Défense du roi et de la reine

MATIN

Pitchouns
(maternelles)

APRÈS-MIDI

Loustics/Galopins
(du CP au CM2)

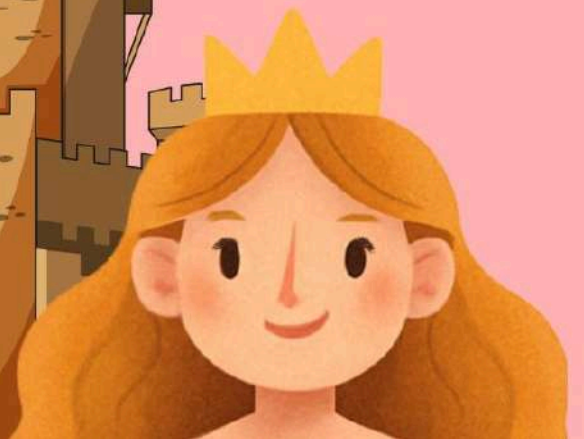



PROGRAMME VACANCES PRINTEMPS enfance

HORAIRES ET LIEU D'ACCUEIL

Accueil au centre de loisirs
à l'école primaire publique
de Novalaise

entre 7h30 et 9h
et entre 17h et 18h30

Activités entre 9h et 17h

UN ESPACE POUR EUX

dans la salle d'activité de l'AEL

AMENER TOUS LES JOURS :

sac à dos, gourde, casquette,
crème solaire, affaires de
rechanges (habits et chaussures).

L'inscription au stage roller se
fait **obligatoirement** sur 2 jours.

Inscription en ligne via votre compte.
Vous n'avez pas de compte ?
Contactez l'AEL.

Inscription également possible à l'accueil.

Habitants de la CCLA : 11 MARS 2026
Habitants hors CCLA : 18 MARS 2026

04.79.28.57.39

457 route du lac 73470 Novalaise
www.centre-socioculturel-ael.fr

VACANCES DE PRINTEMPS 2026

SPÉCIAL CM1-CM2!

Du mardi 7 avril au
vendredi 17 avril

PROGRAMME UNIQUE
POUR CETTE TRANCHE D'ÂGE

Pour 1 journée	TARIFS tous régimes (CAF, MSA, ...)							
	moins de 300	301 à 600	601 à 900	901 à 1200	1201 à 1500	1501 à 1800	à partir de 1801	revenus non fournis
CCLA	4	8	12	16	20	24	28	34
HORS CCLA	9	13	17	21	25	29	33	39



ANIMATEURS RÉFÉRENTS

1ÈRE SEMAINE

KEVIN

07.48.94.82.49

2ÈME SEMAINE

FLORENCE

07.48.94.82.49



PRÉVOIR VOTRE
PIQUE-NIQUE



CHAUSSURES DE SPORT



AMENER VOS BOULES DE
PÉTANQUE



AFFAIRES DE ROLLER
(ROLLERS, CASQUE,
PROTECTIONS)



TROTINETTE ET CASQUE



MARDI 07

JEUX DE SOCIÉTÉ
ET
TOURNOI DE MARIO KART



MERCREDI 08

TOURNOI DE PÉTANQUE
ET
JEUX MÉDIÉVAUX



JEUDI 09

UNDERCOVER (JEU DE RÔLE)
ET
ATELIER NUMÉRIQUE AVEC FWAZ

CCLA



VENDREDI 10

LASER GAME (A VOGLANS)

ET

GRAND JEU : MURDER

PAGE 16



LUNDI 13

LOUP GAROU GÉANT
ET
TOURNOI MULTISPORTS



MARDI 14

ON PRÉPARE LE DESSERT
ET
A VOUS DE JOUER ! (CHOIX DES ENFANTS)



MERCREDI 15

SORTIE AIX LES BAINS :
BALADE TROTINETTE
ET CONCERT "PIANO JUKEBOX"



JEUDI 16

STAGE ROLLER (INSCRIPTION SUR 2 JOURS)
OU
TEMPLE RETRO GAMING ET SORTIE AU BANCHET



VENDREDI 17

STAGE ROLLER (INSCRIPTION SUR 2 JOURS)

OU

DOUBLAGE ET BAR À JEUX
(PONT DE BEAUVOISIN)



STAGE ROLLER 2 JOURS SPÉCIAL CM1-CM2!



JEUDI 16
&

VENDREDI

17

AVRIL

PENSEZ À VOUS
INSCRIRE POUR LES
VACANCES DE PRINTEMPS
tarif selon QF

FLORENCE
07.48.94.82.49



prêt possible de rollers
accessible aux débutants
parcours au gymnase de Novalaise

protections individuelles
non fournies



PRÉVOIR VOTRE
PIQUE-NIQUE

PAGE 47

PROGRAMME VACANCES PRINTEMPS jeunesse



Si tu vois ce logo à côté de ta journée, alors tu dois respecter le logo !



Tu dois apporter ton repas & goûter



Tu dois emmener des chaussures de sports



- Attestation Scolaire de Savoir Nager (ASSN) définie par l'arrêté du 09-07-2015 (BOEN n°3 du 23/07/2015).
- Le certificat d'aisance aquatique défini par l'article A. 322-3-2 du code du sport (BOEN n° 34 du 12-10-2017)

- Autorisation parentale confirmant l'aptitude de l'enfant disposant d'une bonne condition physique, à exercer une pratique nautique.
- L'ado doit disposer au moins un des trois choix.**

On peut venir te chercher et te ramener chez toi !
En option lors de l'inscription



TARIFS TOUS RÉGIMES (CAF,MSA, autres) CCLA nous consulter si besoin								Revenus Non Fournis
CCLA	Moins de 300	301 de 600	601 de 900	901 à 1200	1201 de 1500	1501 de 1800	À partir de 1800	
Tarif 1	1.00 €	1.09 €	2.00 €	2.00 €	3.00 €	3.00 €	4.00 €	5.00 €
Tarif 3	3.00 €	4.00 €	5.00 €	7.00 €	8.00 €	9.00 €	10.00 €	12.00 €
Tarif 5	5.00 €	7.00 €	9.00 €	11.00 €	13.00 €	15.00 €	17.00 €	19.00 €
Tarif 7	8.00 €	11.00 €	14.00 €	18.00 €	21.00 €	24.00 €	27.00 €	31.00 €
Tarif 8	10.00 €	14.00 €	18.00 €	22.00 €	26.00 €	30.00 €	34.00 €	40.00 €

Inscription en ligne via votre compte.
Vous n'avez pas de compte ? Contactez l'AEL
Inscription également possible à l'accueil de l'AEL

Inscriptions le Mercredi 11 mars 2026 (CCLA)
Inscriptions le Mercredi 18 mars 2026 (Hors CCLA)

TARIFS TOUS RÉGIMES (CAF,MSA, autres) Hors CCLA nous consulter si besoin								Revenus Non Fournis
Hors CCLA	Moins de 300	301 de 600	601 de 900	901 à 1200	1201 de 1500	1501 de 1800	À partir de 1800	
Tarif 1	2.00 €	2.00 €	2.00 €	3.00 €	3.00 €	4.00 €	4.00 €	5.00 €
Tarif 3	5.00 €	6.00 €	7.00 €	8.00 €	9.00 €	11.00 €	12.00 €	13.00 €
Tarif 5	8.00 €	10.00 €	11.00 €	13.00 €	15.00 €	17.00 €	19.00 €	22.00 €
Tarif 7	12.00 €	15.00 €	18.00 €	22.00 €	25.00 €	28.00 €	31.00 €	35.00 €
Tarif 8	15.00 €	19.00 €	23.00 €	27.00 €	31.00 €	35.00 €	39.00 €	45.00 €

Avec le soutien :



Théâtre



Catamaran



VACANCES DU 07/04/2026 AU 17/04/2026 JEUNESSE



TrampoPark



Journée photo !



07 avril 2026
Mardi Tarif 5 16 places

Foyer + TrampoPark

Tu penses savoir faire des saltos ? 10h/17h
Prouve le nous !

08 avril 2026
Mercredi Tarif 1 8 places

Réalisation d'un court métrage

Avec tes potes, tu dois réaliser un court métrage sur le thème de ton choix ! 10h/17h

9 avril 2026
Jeudi Tarif 1 8 places

Quizz - Le Maillon faible

Valentin sera votre présentateur. Qui sera le meilleur ? Qui perdra ? 10h / 17h

9 avril 2026
Jeudi Tarif 1 8 places

Intercentre - Grands Jeux

Aymeric vous emmène à la rencontre d'autres jeunes pour faire des grands jeux collectifs et sportifs. 9h / 17h

10 avril 2026
Vendredi Tarif 8 16 places

Catamaran sur le Lac du Bourget
Navigateur ! Tous à vos catamarans !
Voir les conditions d'inscription 10h/17h

Détails des tarifs aux dos de la plaquette

Semaine 1

Valentin - Animateur jeunesse
07-56-00-15-61
csaeljeunesse2@gmail.com



Aymeric - Animateur jeunesse
06-79-28-41-44
csaeljeunesse@gmail.com

Semaine 2

Merci de bien faire attention aux symboles sur la journée !

oui c'est à l'envers et alors ?

PAGE 18

13 avril 2026
Lundi Tarif 1 16 places

Olympiade ! en Intercentre

Prêt à défendre ton équipe sur des jeux sportifs en équipe ? 9h / 17h

14 avril 2026
Mardi Tarif 3 16 places

Foyer + Pompier

On va à la caserne des pompiers pour découvrir leurs métiers ! 10h / 17h

15 avril 2026
Mercredi Tarif 3 16 places

Photographe

Le but est simple : pioche et voit quelle photo tu dois faire ! 9h / 17h

16 avril 2026
Jeudi Tarif 1 16 places

Foyer + Cinéma

Une journée chill avec le cinéma et le foyer ! 10h/17h

17 avril 2026
Vendredi Tarif 7 16 places

Théâtre "Crétins des Alpes" à la comédie des Alpes

On part voir des humoristes au théâtre à Chambéry, cool non ? 16h / 22h

Les Merc'Ados!

OUVERT TOUS LES MERCREDIS EN PÉRIODE SCOLAIRE,
DE 12H À 17H POUR LES 11-17ANS

VOUS POUVEZ VENIR QUAND VOUS VOULEZ ! IL SUFFIT
SIMPLEMENT DE PRÉVENIR L'ANIMATEUR JEUNESSE.

POSSIBILITÉ DE MANGER AVEC NOUS ET D'ÊTRE
RACCOMPAGNÉ CHEZ VOUS !

C'EST GRATUIT !

07.56.00.15.61

CSAELJEUNESSE2@GMAIL.COM



Valentinpdn73



Valentin_pdn_ael_novalaise



Valentinpdn Jeunesse Ael Novalaise

PAGE 19

Les familles se rencontrent • L'enfant joue et écoute
Le parent discute et se renseigne • Une récré en famille

Bulles de parents

Animé par des professionnels de la petite enfance

Un espace de rencontre et d'échange entre parents en présence de l'enfant (0 à 6 ans)

À chaque rencontre une question de parentalité

Pour repartir confiant dans ses compétences de parent, enrichi de l'expérience d'autres parents et nourri de pépites pratiques

SAMEDI 25 AVRIL

Rdv à 10h

Osez l'aventure en famille

Salle d'activités CSAEL



Centre Socioculturel
Lac d'Aiguebelette

04 79 28 57 39

457 route du lac 73470 NOVALAISE

www.centre-socioculturel-ael.fr

 CentreSocioculturelAEL

BULLE DE PARENTS

Osez l'aventure en famille !



INVITATION
25 AVRIL
À 10H



Bonjour,

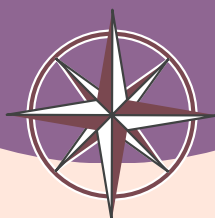

Le **Relais Petite Enfance** vous invite à sa prochaine « Bulle de parents » le **samedi 25 avril**. On se retrouve à **10h dans la salle d'activité du centre socioculturel AEL** pour parler du thème « **Osez l'aventure en famille** ».

Certes avoir des enfants et devenir une famille est déjà une aventure ! Vous êtes partis avec votre bébé ou vous avez préféré attendre un peu ? Chez les grands parents pour commencer ? Avec des amis qui ont aussi des enfants ?

Lucie nous propose de démarrer par son témoignage : **de la micro-aventure à la maxi souvenirs, deux heures pour s'inspirer, échanger et oser parce que des petits pas peuvent créer de grands moments**. Et si l'aventure n'était pas forcément au bout du monde et qu'elle commençait juste là, au pas de la porte, avec nos enfants ?

Entre emploi du temps chargé, fatigue et envie de bien faire, il n'est pas toujours facile de laisser place à l'imprévu. Pourtant, c'est souvent là que naissent de belles expériences. On peut aussi prévoir de partir à l'aventure, sortir de sa zone de confort, pour une journée, un week-end ou une semaine.

Nous vous proposons un temps d'échange entre parents pour :

- réfléchir ensemble à ce que signifie "vivre l'aventure" en famille,
- partager vos expériences, vos galères, vos envies et vos freins, découvrir des idées simples pour oser sortir du cadre, sans pression, partager des petits conseils, des « ah ça c'est pratique quand même »
- repartir avec UNE petite ou grande aventure à tester.

Un moment convivial, sans jugement, pour prendre du recul, s'inspirer et repartir avec une petite envie concrète à vivre avec votre enfant.

Pas besoin d'être un parent parfait
Pas besoin d'organiser un truc incroyable
Juste l'envie d'oser faire un petit pas de côté
Pas besoin d'être un parent "aventurier" : juste l'envie d'essayer autrement.



Et si l'aventure commençait... juste après cette rencontre ?

Les enfants sont les bienvenus, un relais de garde est proposé pour vous permettre d'être plus disponible pour échanger.

Au plaisir de vivre ce temps avec vous !

Les familles se rencontrent • L'enfant joue et écoute
Le parent discute et se renseigne • Une récré en famille

Bulles de parents

Animé par des professionnels de la petite enfance

Un espace de rencontre et d'échange entre parents en présence de l'enfant (0 à 6 ans)

À chaque rencontre une question de parentalité

Pour repartir confiant dans ses compétences de parent, enrichi de l'expérience d'autres parents et nourri de pépites pratiques

LUNDI 4 MAI

De 9H à 11H

PARLER DE SON ALLAITEMENT

Salle d'activités CSAEL

AEL 
AGIR ENSEMBLE LOCALEMENT

Centre Socioculturel
Lac d'Aiguebelette

04 79 28 57 39

457 route du lac 73470 NOVALAISE

www.centre-socioculturel-ael.fr

 CentreSocioculturelAEL



Bulle d'allaitement

INVITATION
04 MAI
DE 9 À 11H

- Vous avez pu profiter de l'espace allaitement à Ribambouille et vous avez envie de continuer à échanger avec d'autres mamans du territoire autour de l'allaitement ?
- Vous êtes une future maman et vous avez des questions sur l'allaitement ?
- Vous allaitez un grand et vous avez envie d'en parler à des gens qui comprennent ?

Rendez-vous le lundi 4 mai au centre social de l'AEL

de **9h à 11h** pour discuter avec d'autres parents et une maman du Territoire, qui est Animatrice au Groupe Allaitement Savoie, association de soutien à l'allaitement.

LES RENDEZ-VOUS DE L'AEL

LA VIE EN VERT 19/04

LA VIE EN VERT

Le 19/04 pour consommer et jeter moins !

AEL Centre Socioculturel Lac d'Aiguebelette CCLA

> Découvrir tout ce qui se fait déjà avec les associations du territoire.
> Apprendre et progresser avec des ateliers et des animations pour tous

DE 10H À 17H

SAMEDI 18 AVRIL

Maison du Lac | Nances
Entrée libre

RÉDUIRE RECYCLER COMPOSTER FABRIQUER RÉPARER

Infos et prog' sur www.ccla.fr

REPAIR CAFE LA VÉLOBRICOLADE

OSEZ L'AVENTURE EN FAMILLE

Les familles se rencontrent • L'enfant joue et écoute
Le parent discute et se renseigne • Une récré en famille

Bulles de parents

Animé par des professionnels de la petite enfance

Un espace de rencontre et d'échange entre parents en présence de l'enfant (0 à 6 ans)

À chaque rencontre une question de parentalité

Pour repartir confiant dans ses compétences de parent, enrichi de l'expérience d'autres parents et nourri de pépites pratiques

SAMEDI 25 AVRIL
Rdv à 10h

Osez l'aventure en famille

Salle d'activités CSAEL

AEL Centre Socioculturel Lac d'Aiguebelette
04 79 28 57 39
457 route du lac 73470 NOVALAISE
www.centre-socioculturel-ael.fr
CentreSocioculturelAEL

RÉCRÉAJEUX 25/04

Un samedi par mois

RÉCRÉAJEUX

Venez jouer et laissez-vous guider, seul ou en famille

de 0 à 99 ans* 9H30/12H

Arrivées et départs libres

GRATUIT

*Les parents restent présents pendant la séance

Lépin Le Lac

SAMEDI 25 AVRIL 2026

À LA SALLE DE L'IMPRIMERIE DE LÉPIN-LE-LAC

Avec l'amicale participation du Sou des Écoles de Lépin

AEL Centre Socioculturel Lac d'Aiguebelette
04 79 28 57 39
457 route du lac 73470 NOVALAISE
www.centre-socioculturel-ael.fr
CentreSocioculturelAEL

SORTIE FAMILLE 26/04

SORTIE FAMILLE

DIMANCHE 26 AVRIL 2026
10H À 18H

RDV PARKING RELAIS DES AIGLES
D42 SAINT PAUL SUR YENNE
COVOITURAGE POSSIBLE

UNE JOURNÉE INSOLITE ET LUDIQUE DANS UN PANORAMA EXCEPTIONNEL

parcours perché semé d'énigmes sur les passerelles du Nid des Aigles

balade sur le sentier du Molard Noir (facile 1h AR)

repas tiré du sac goûter inclus au Restaurant des Aigles

Tarifs selon QF
inscriptions à l'AEL jusqu'au 20 avril 2026

AEL Centre Socioculturel Lac d'Aiguebelette

LES RENDEZ-VOUS DE L'AEL

BABY SITTING



SERVICE BABY SITTING
Centre Socioculturel A.E.L.

TU AS ENTRE 16 ET 25 ANS
TU HABITES LA CCLA
TU AS DES DISPONIBILITÉS
TU CHERCHES UN PETIT JOB D'APPOINT...

Le CSAEL Socioculturel AEL recherche des jeunes motivés pour rejoindre son réseau de Baby-Sitters



INFOS ET INSCRIPTIONS AU:
04 79 28 57 39
CSAELFAMILLE@GMAIL.COM

LES MARDIS (HORS VACANCES)



CAFE GAUSETTE

Venez comme vous êtes !

possibilité d'un déplacement accompagné

457 route du Lac NOVAISSE • 04 79 28 57 39
www.centre-socioculturel-ael.fr
Centre Socioculturel AEL

Chaque mardi, hors vacances scolaires, le temps d'une pause café pour se retrouver, échanger et passer un bon moment **gratuit, sans inscription**

arrivée et départ libres dans le créneau horaire
MARDI de 9H30 à 11H30 à l'AEL

SUR RENDEZ-VOUS

DÉPLACEMENT ACCOMPAGNÉ

Vous avez besoin d'être véhiculé(e) ?



pour :

- Vos rdv médicaux ou administratifs
- Vos courses
- L'accès aux ateliers seniors du CSAEL
- Vos visites à vos proches, ...

Renseignez-vous
pour connaître les modalités d'accès
04 79 28 57 39



Centre Socioculturel AEL du Lac d'Aiguebelette
457 route du lac
73470 NOVAISSE



POINT RELAIS MDPH



Maison Départementale
des Personnes Handicapées
de la Savoie

Pour rappel, le Centre Socioculturel AEL est Point Relais MDPH.

Accueil personnalisé, infos prestations, retrait des dossiers, aide au remplissage des dossiers, accompagnement démarche carte mobilité et autres, orientation MDPH, etc.

Pour toute demande de renseignements, Hélène à l'AEL pourra vous accompagner dans vos démarches.

LES RENDEZ-VOUS DES PARTENAIRES

ATELIERS NUMÉRIQUES AVRIL

RÉPUBLIQUE
FRANÇAISE
Liberté
Égalité
Fraternité

CONSEILLER
NUMÉRIQUE

CCLA

CONTENUS NUMÉRIQUES 02 AVRIL

Créer, nommer et organiser ses dossiers et fichiers, transférer vos contenus entre votre téléphone et votre ordinateur.

Pour prendre un rendez-vous ou vous inscrire, veuillez contacter le conseiller numérique

Fwaz ALMOKDAD
07 56 47 23 72
fwaz.almokdad@ccla.fr



BAL DE PRINTEMPS 04/04

La Fanfare de Violons

VOUS INVITE À SON

BAL DE PRINTEMPS

SAMEDI 4 AVRIL

À PARTIR DE 19 H

SALLE DES FÊTES
FRANÇOIS CACHOUD
ST-ALBAN-DE-MONTBEL

- BUVETTE / RESTAURATION POUR TOUTE LA FAMILLE
- MUSIQUES DU MONDE / CHANSONS / ROCK / MUSIQUES À DANSER

ENTRÉE GRATUITE



DON DE SANG 09/04



DON DE SANG

Privilégier le RDV : dondesang.efs.sante.fr

**NOVALAISE
SALLE POLYVALENTE**

**JEUDI 9 AVRIL
16h-19h30**

Avec la participation de votre association pour le don de sang bénévole

Se munir d'une pièce d'identité et ne pas venir à jeun

Partagez votre pouvoir,
donnez votre sang !

RENDEZ-VOUS
SUR NOTRE SITE



dondesang.efs.sante.fr

EXPOSITION PEINTURE 11-12/04

EXPOSITION DES ARTISTES DE SAINT-BÉRON

SAMEDI 11 et DIMANCHE 12 AVRIL 2026
AU FOYER COMMUNAL de 10H à 18H

PEINTURE, MÉTALLERIE D'ART, SCULPTURE, PHOTOGRAPHIE, GRAVURE



Organisée par L'ARMOIRE À DESSINS

LES RENDEZ-VOUS DES PARTENAIRES

CAFÉ DES AIDANTS 20/04



Nous vous donnons rendez-vous, un lundi par mois, de 14h30 à 16h30, autour d'un thème.

PROGRAMME 1^{er} Semestre 2026

Lundi 12 janvier
« La vie d'après, la vie en EHPAD »

Lundi 23 février
« C'est quoi le deuil blanc ? »

Lundi 16 mars
« Être aidant de son parent »

Lundi 20 avril
« Besoin d'une Pause ☹️ »

Lundi 18 mai
« Prendre soin...de moi ?! »

Lundi 15 juin
« Le lien social à l'épreuve du temps »



À cette adresse :
Base d'Aviron, 1003 route des plages – Les Anjou
73470 Novalaise - Accès portail piéton parking principal

Contact :
CLIC - 04 56 42 43 04
marion.cury@savoie.fr
catherine.plassais@savoie.fr

Le Café des aidants est soutenu par nos partenaires :



BAL FOLK 24/04



Salle des fêtes de Marcieux 19h30



Entrée libre

MALRAUX NOMADE 25/04



THÉÂTRE DANSE 8 ANS +

SA 25 AVR 18:00 8 / 5 €

Nances Billetterie à l'AEL
Maison du Lac 04 79 28 57 39

csaelaccueil@gmail.com



EN AVANT LE PRINTEMPS !



EN AVANT

Pensez à vos CV

L'EMPLOI

3ème édition



Plus de 30 entreprises seront présentes

Mercredi
22 AVRIL
14H 17H

SALLE JEAN BOUCHARD
SAINT-GENIX-LES-
VILLAGES



LE CAC

Les partenaires du Comité d'Action Culturelle du Lac d'Aiguebelette sont :

- La CCLA, volet culturel
- Le Centre socioculturel AEL
- L'EHPAD
- Le CIAS, petite enfance/multi accueil
- Le Département de la Savoie

L'objectif qui nous rassemble est de développer le lien social entre publics, populations, générations autour d'actions et projets artistiques.

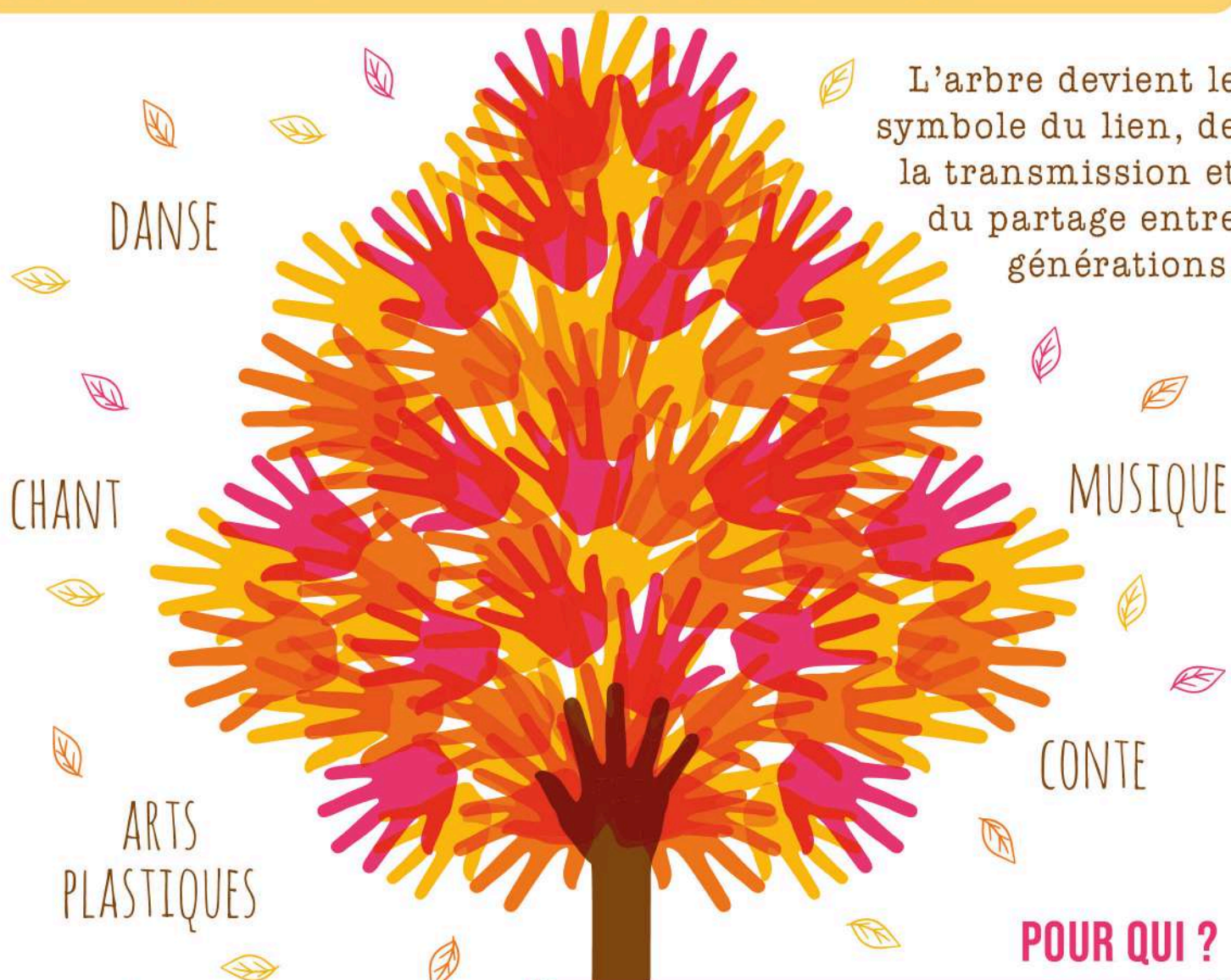

L'arbre devient le symbole du lien, de la transmission et du partage entre générations.

POUR QUI ?

- Les tout-petits de 0 à 3 ans, le multi-accueil de Lépin-le-Lac et de Novalaise, les assistantes maternelles,
- les personnes âgées résidant à l'EHPAD, les professionnels et les aidants,
- Les enfants et les jeunes du centre de loisirs de l'AEL,
- Les petits-enfants et leurs grands-parents, les enfants et leurs parents de l'ensemble du territoire.



Ce projet est mené par l'équipe artistique La Main qui Parle et co-construit dans le cadre du Comité d'Action Culturelle du Lac d'Aiguebelette.

PROJET ARTISTIQUE INTERGÉNÉRATIONNEL

AUPRÈS DE MON ARBRE

De février à mai 2026

REJOIGNEZ-NOUS !

CHORALE DE L'ARBRE

HABITANTS, FAMILLE, AMIS,
CHANTEURS D'UN JOUR
OU DE TOUJOURS

Dans le cadre du projet de pratique artistique intergénérationnelle autour de l'Arbre, nous vous invitons à participer à une chorale ouverte à tous les âges.

- 🍃 Mettre en voix un medley de chansons,
- 🍃 Partager un moment convivial et créatif,
- 🍃 Et chanter ensemble lors de la journée de restitution.

ATELIERS CHANT

La chorale de l'Arbre sera accompagnée par une cheffe de chœur professionnelle lors de 3 séances :

- > De 15h30 à 17h
- > Dans la salle de restaurant de l'EHPAD à Novalaise

- 🍃 Mercredi 1^{er} avril
- 🍃 Mercredi 15 avril
- 🍃 Mercredi 06 mai

- Pas de niveau requis.
- Dans l'idéal, merci de participer à au moins deux séances.

ATELIERS LINOGRAPHURE

Expérimenter la technique de la linogravure avec l'impression de tampons arbres accessible à tous les âges.

- 🍃 Mercredi 25 février et mercredi 11 mars de 9h30 à 12h à la salle d'activité de l'AEL

RESTITUTION

MERCREDI 20 MAI 2026 | À L'EHPAD

À l'occasion de la Fête de la Nature (20-25 mai 2026), le projet du CAC invite petits et grands à célébrer « L'Arbre en fête ». Seront mises à l'honneur les créations issues des ateliers artistiques intergénérationnels : contes, installations et œuvres collectives... La Chorale de l'Arbre viendra accompagner ce moment festif de ses chants.



**SUR INSCRIPTION
AUPRÈS DE L'AEL**
04.79.28.57.39
csaelaccueil@
gmail.com



DIMANCHE 05 AVRIL 2026 À 20H

LA MAISON DES FEMMES de Mélisa Godet
France - 1h50
Avec Karin Viard, Laetitia Dosch, Eye Haidara

À la Maison des femmes, entre soin, écoute et solidarité, une équipe se bat chaque jour pour accompagner les femmes victimes de violences dans leur reconstruction. Dans ce lieu unique, Diane, Manon, Inès, Awa et leurs collègues accueillent, soutiennent, redonnent confiance. Ensemble, avec leurs forces, leurs fragilités, leurs convictions et une énergie inépuisable.

DIMANCHE 19 AVRIL 2026 À 17H

JUMPERS de Daniel Chong - Disney
USA - durée 1h45
A partir de 6 ans

Mabel, une adolescente passionnée par les animaux, saute (littéralement !) sur l'occasion d'essayer une nouvelle technologie révolutionnaire permettant de communiquer avec eux d'une manière totalement inédite... en se glissant dans la peau d'une adorable femelle castor. Conçu par des scientifiques visionnaires, ce dispositif permet de transférer la conscience humaine dans le corps de robots-animaux plus vrais que nature. Mabel se lance alors dans une aventure unique et riche en découvertes au cœur du règne animal.

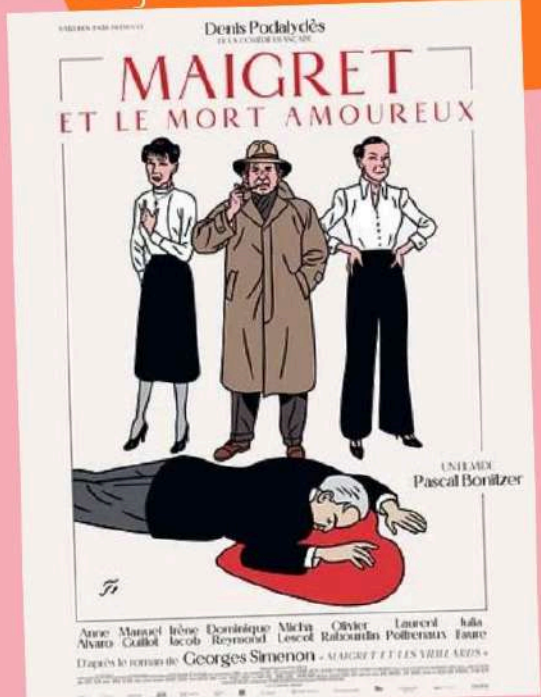

DIMANCHE 19 AVRIL 2026 À 20H

MAIGRET ET LE MORT AMOUREUX de Pascal Bonitzer
France - 1h20
Avec Denis Podalydès, Anne Alvaro, Manuel Guillot

Le commissaire Maigret est appelé en urgence au Quai d'Orsay. Monsieur Berthier-Lagès, ancien ambassadeur renommé, a été assassiné. Maigret découvre qu'il entretenait depuis cinquante ans une correspondance amoureuse avec la princesse de Vuyne, dont le mari, étrange coïncidence, vient de décéder. En se confrontant aux membres des deux familles et au mutisme suspect de la domestique du diplomate, Maigret va aller de surprise en surprise...

On souhaite une bonne remise en forme à **Valérie** !

ELLE REVIENT APRÈS :

LES TULIPES, L'AIL DES OURS ET LES CROCUS

En attendant, c'est **Axelle** qui vous accueille à l'**AEL** !



AEL

AGIR
ENSEMBLE
LOCALEMENT

Centre Socioculturel
Lac d'Aiguebelette